



Presidencia
de la República

Colombia

**Exchange of experience in Information
Management**

**Office of the High Commissioner for Peace
Integrated Mine Action Group**



Acción Integral
Contra Minas
Antipersonal

For a Colombia free of antipersonnel mines

Generalitys

The image features a world map with Colombia and Ghana highlighted in red circles. Surrounding the map are several images illustrating cultural and natural diversity:

- Colombia:** A poster for "DÍA MUNDIAL de la BIODIVERSIDAD" (World Day of Biodiversity) on May 22nd, featuring various animals like a toucan, a parrot, and a jaguar. Below it, a group of people in colorful, traditional costumes, and a woman in a floral dress dancing with a large black bull.
- Ghana:** A group of people in traditional attire performing a dance on a red carpet, and a group of soccer players in red uniforms celebrating on a field.

© 2024 Microsoft Corporat

Situation of affectation of Colombia

39.363

Eventos MAP/MUSE



7.307

Accidentes

32.056

Incidentes

Eventos

Accidentes
Se refiere a un evento no deseado que resultó en lesiones, daños físicos o psicológicos o muerte a una mina por persona.

Incidentes
Se refiere a un evento que lleva a un accidente o que tenga el potencial de resultar en accidente.

Tipo de evento

Accidente por MAP

Accidentes por MUSE

*Destinado militar en operaciones

7.050

Acc.MAP

257

Acc.MUSE

Evento ● Accidente ● Incidente

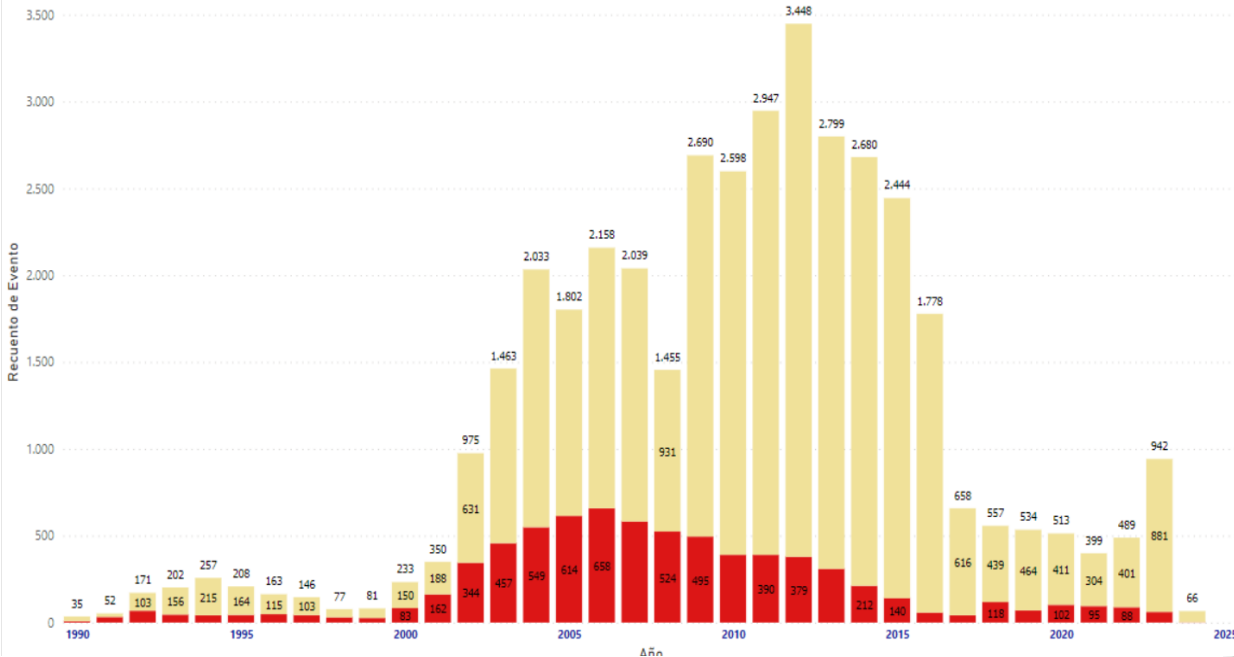

Evento ● Accidente ● Incidente



Colombia's Situation – Improvised Explosive Devices



**Mina por
Presión**



**Mina Cable de
tropiezo**



Mina Balón bomba



LEGISLATIVE AND INSTITUTIONAL FRAMEWORK



The National Authority for Comprehensive Action against Mines is part of the structure of the Presidency of the Republic of Colombia and by law is a source of official information, which must;

- Establish reporting tools and flows
- Establish training for sources
- Establish verification and approval processes
- Establish information consolidation processes

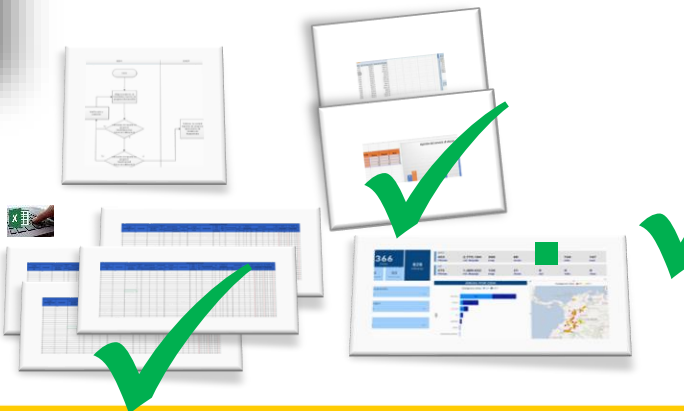
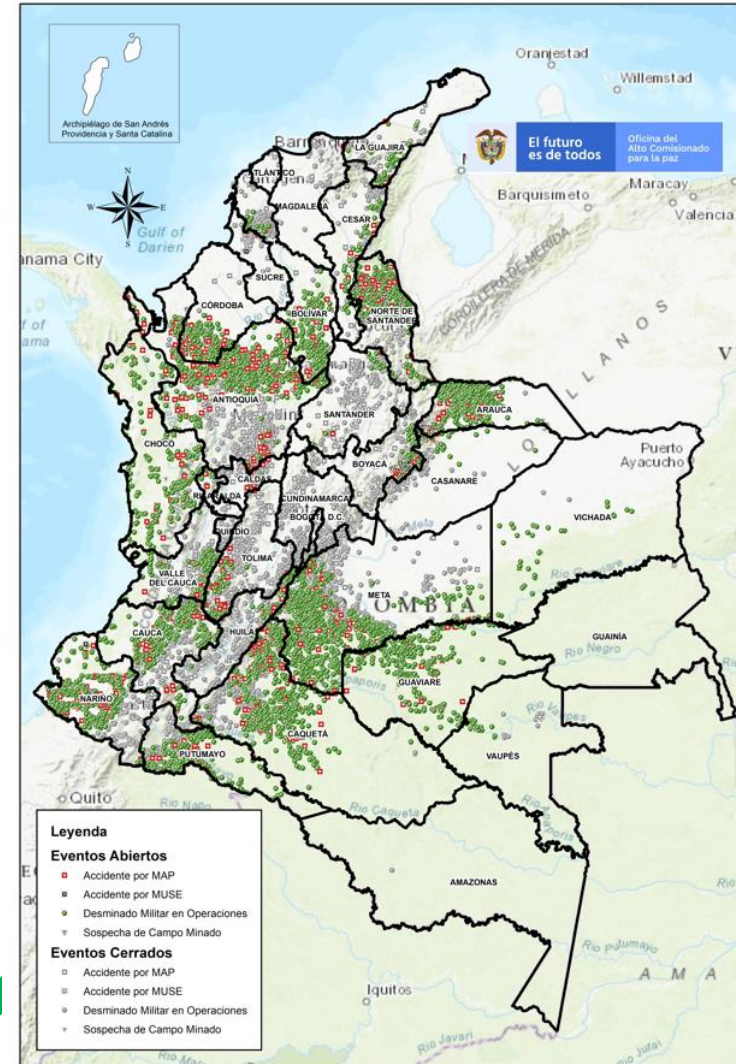

COLOMBIAN TECHNICAL STANDARDS AICMA (NATIONAL STANDARDS)



- Establish within the technical standards the principles, obligations and methodology regarding the reporting of information
- In the annexes to the standards are the information reporting forms with the instructions
- Construction of Information Reporting Guide
- Processes for verification, validation and approval of document management
- Development/adoption and implementation of online information systems
- Ongoing training processes

PROGRESO ENT

INFORMACIÓN GENERAL

OPERADOR *

ID LIDER O RESPONSABLE *

ID EQUIPO *

FECHA DE REPORTE *

FECHA INICIO REPORTE *

FECHA FINALIZACIÓN REPORTE *

DEPARTAMENTO *

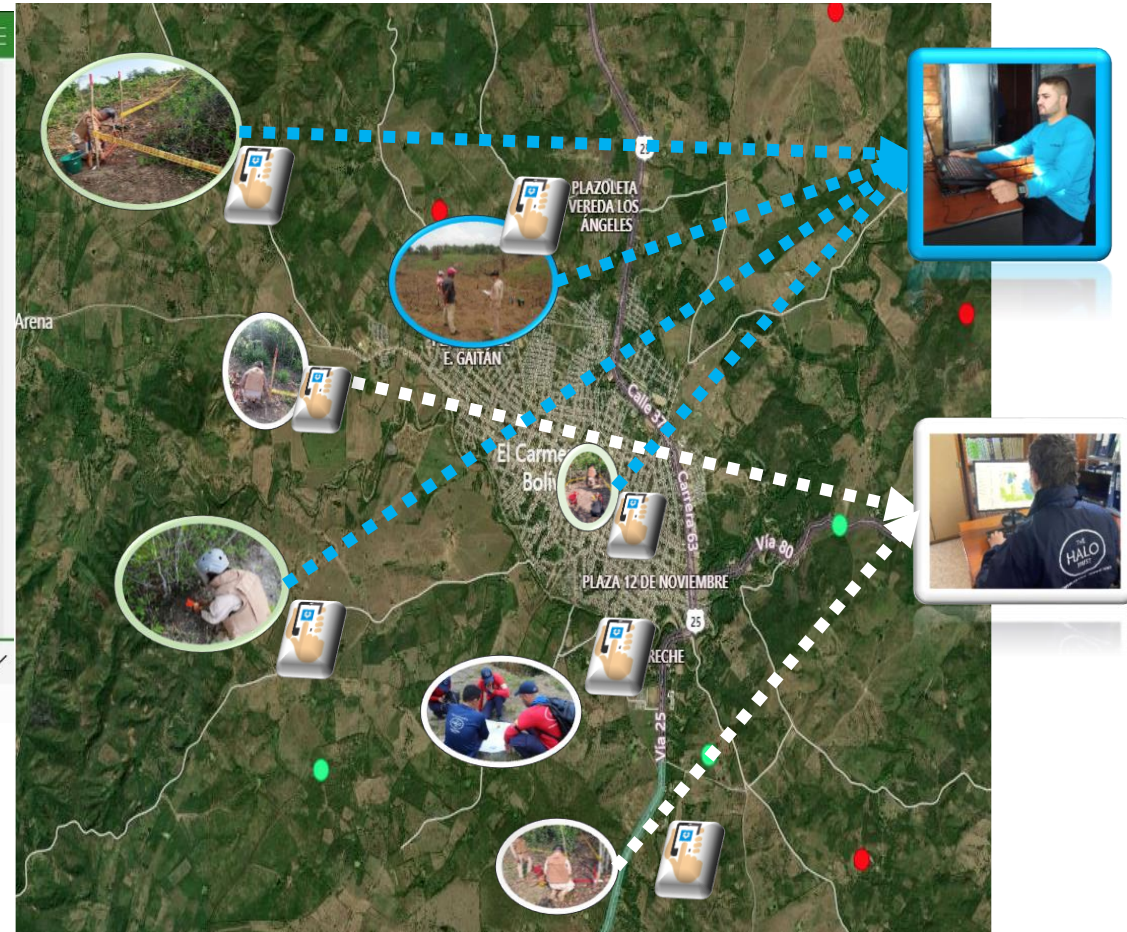

Application facilitating analysis and dissemination

**Consolidated data
Information analysed
Shared knowledge**

**Dissemination de
information GEOPORTA
En la pagina web**

**Sources of
information reporting
Report by... Mobile
Devices**

**Sector with sufficient
information as input:
projects and
intervention plans**



<https://www.accioncontraminas.gov.co/AICMA>



GOVCOL El Estado no tiene por qué ser aburrido, ¡conoce a govcol

Comienza Tu Gobierno.

Inicio AICMA NTC-AICMA Estadísticas Prensa Atención al ciudadano Oficina del Alto Comisionado

Acción Integral Contra Minas Antipersonal - AICMA

Para el Gobierno nacional, la Acción Integral Contra Minas Antipersonal - AICMA es entendida como motor fundamental para el logro de la Paz en Colombia, razón por la cual las funciones en esta materia fueron delegadas a la Oficina del Alto Comisionado para la Paz - OACP mediante Decreto 1784 del 4 de octubre de 2019, ratificando el compromiso del Gobierno de trabajar por la seguridad y la paz en Colombia.

- Acción Integral Contra Minas Antipersonal
- Convención de Ottawa
- Desminado Humanitario
- Educación en el Riesgo de Minas - ERM
- Asistencia Integral a Víctimas de minas - AIV

<https://ergit.presidencia.gov.co/arcp/pre/apps/sites/#/oacp-geoportal-aicma>



ergit.presidencia.gov.co/arcp/pre/apps/sites/#/oacp-geoportal-aicma

Oficina del Alto Comisionado para la Paz OACP GRUPO AICMA FULE

Educación en el riesgo de minas - ERM

La ERM es un conjunto de procesos pedagógicos dirigidos a la población civil de los territorios afectados por artefactos explosivos, que buscan sensibilizar y fomentar una cultura de comportamientos seguros.

Asistencia integral a víctimas

Consiste en coordinar el acceso a la Ruta de Atención Humanas, en articulación con las entidades responsables en la asistencia a las víctimas y con las organizaciones y organismos internacionales que adelantan acciones en esta materia.

Desminado humanitario

Son las actividades que conducen a la eliminación de los peligros de artefactos explosivos, incluidos estudios técnicos, mapeo, limpieza, marcado, documentación posterior a la limpieza, enlace comunitario de acción contra las minas y la entrega de tierras despejadas.



ERM

Ver



Asistencia integral a víctimas

Ver



Desminado humanitario

Ver

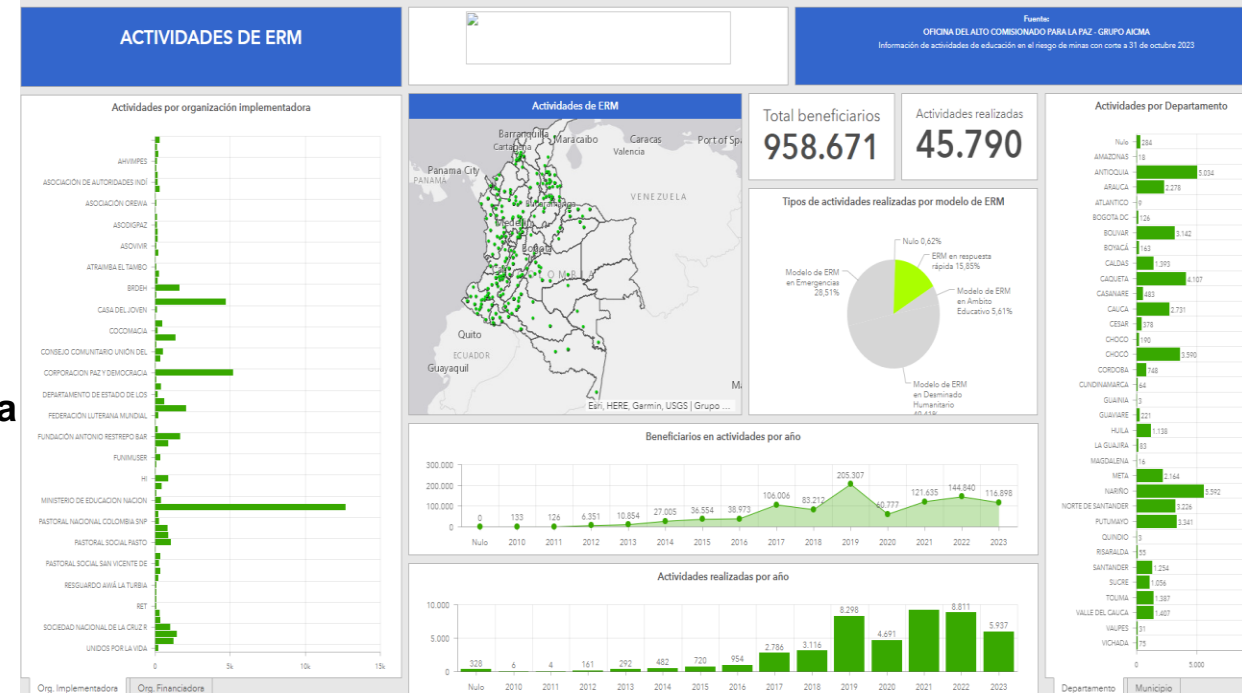

El Tablero de operaciones de los Territorios Étnicos, teniendo como fuente de información la Agencia Nacional de Tierras (ANT), se presenta los territorios étnicos legalmente constituidos como son Resguardos Indígenas y Consejos Comunitarios Negros, con la información de los eventos por MAP / MUSE registrados y el estado de intervención de estos territorios, dicha información se puede filtrar por Resguardo, Consejo Comunitario y Municipio. Esta información se actualiza mensualmente sujeta a la actualización de la ANT.



- Institutional and non-governmental information exchange agreements and community reporting



COMUNIDAD Y AUTORIDADES LOCALES PUEDEN REPORTAR A TRAVES DE FORMULARIO

FORMULARIO DE UBICACIÓN Y LOCALIZACIÓN DE EVENTOS POR MINAS ANTIPERSONAL y/o MUNICIONES SIN EXPLOTAR

Reportado por: _____ Fecha de registro: _____

Fecha en que ocurrió el hecho: día, mes, año

Localización del evento

Departamento: _____

Municipio: _____

Comunidad: _____

Nombre del sitio donde ocurrió el evento: _____

Nombre del municipio más cercano al sitio donde ocurrió el hecho: _____

Nombre y características de la vía por la que se llega al sitio donde ocurrió el hecho: _____

Coordenadas del lugar donde ocurrió el evento (SISTEMA WGS 84):

Coordenadas UTM: QRS Mapa con precisión de 25 m 50 m

Datos del sitio

Tipo de área del accidente: Rural Urbano

¿Este accidente ocurrió? Sí No ¿En qué año ocurrió? Sí No

¿Qué tipo de evento?

Accidente por mina antipersonal Accidente en desmoronamiento Mina antipersonal Accidente por munición sin explotar

Resumen:

Desmoronamiento: Presencia de mina viviente

Desplazamiento forzado por mina antipersonal Presencia de mina antipersonal (PIR)

Minería y desarrollo de mina antipersonal Abandono de mina antipersonal

Presencia de munición sin explotar Presencia de mina sin explotar

Presencia de mina sin explotar ¿Cual? _____

Propiedad territorial afectada

Propiedad Estatal Propiedad Privada Resguardo Indígena Territorio Comunitario Otro

¿Cual? _____

Afectados (qué personas al evento)

Tipo de afectado:

MAD: MUJER Ni niño Medio (personas): _____ Cantidad: _____

¿Múltiples? Sí No

Descripción del evento ocurrido: _____



CICR

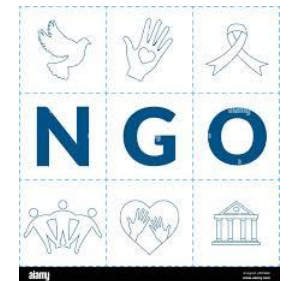

Partnerships, coordination and ongoing dialogue among stakeholders where the focus is on the affected community



Children should play only in safe places identified by the community and should always inform their parents and caregivers where and with whom they are

Information reported, analyzed and used in time saves lives!!

